

**3 1/2 - TYPE 4**

SUPERFICIE PI. CA.  
AREA SQ. FT.

**648 pi<sup>2</sup>**

APPARTEMENTS / APARTMENTS

**313, 413, 514, 614**

**1 - SALLE DE SÉJOUR / LIVING ROOM**

8' - 10" x 12' - 0"

**2 - SALLE À MANGER / DINING ROOM**

5' - 7" x 9' - 10"

**3 - CUISINE / KITCHEN**

8' - 8" x 9' - 10"

**4 - CHAMBRE / BEDROOM**

13' - 2" x 9' - 1"

**5 - SALLE DE BAIN / BATHROOM**

9' - 0" x 4' - 10"

**6 - BALCON / BALCONY**

4' - 11" x 9' - 0"

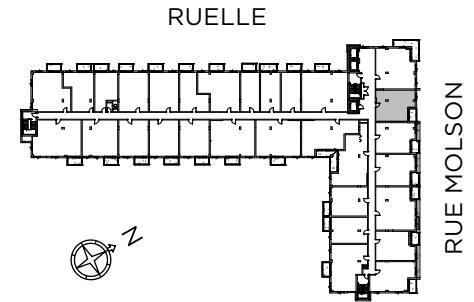
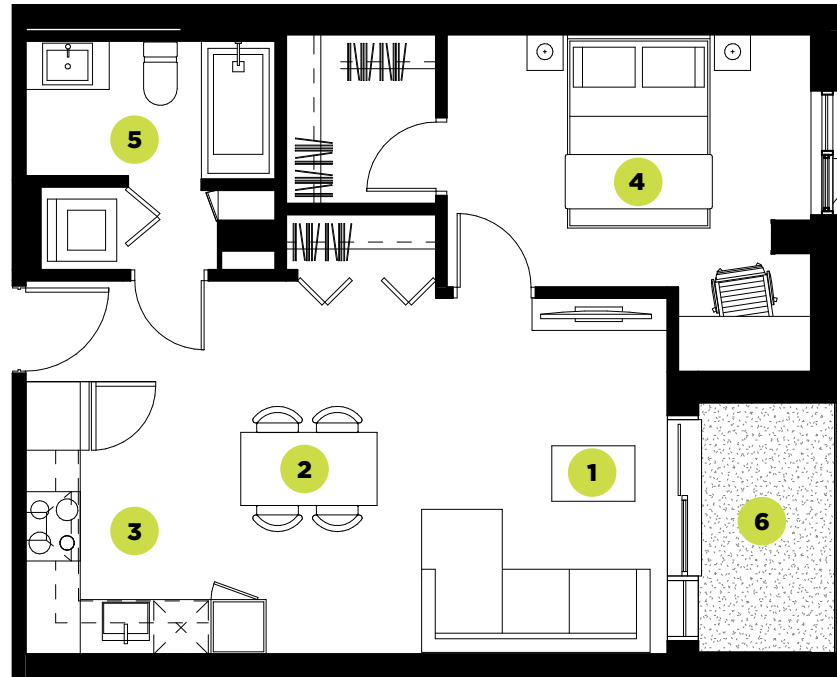

Plans préliminaires sujets à changements. La superficie brute des logements n'inclut pas celle des balcons et/ou terrasses. La superficie et la dimension des plans de vente sont approximatives et peuvent varier. Chaque appartement a une tête d'air climatisé et un condenseur sur le balcon. Le micro-onde (m-o) se trouve encastré dans le garde-manger. / Preliminary floor plans subject to change. The gross floor area of the units does not include the balconies and/or terraces. The area and dimensions of the sales plans are approximate and may vary. Each apartment has an air-conditioning unit as well as a condenser on the balcony. There is a built-in microwave in the pantry.

PRIX\* :

SIGNATURE  
LOCATAIRE :

SIGNATURE  
AGENT LOCATION :

DATE :

\*Ce prix est valide pour une période de 30 jours suivant la date de signature. This price is valid for a 30 day period following the signature.