

# ·UC· UNICITÉ

**4 1/2 - TYPE 1A**

SUPERFICIE PI. CA.  
AREA SQ. FT.

**907 pi<sup>2</sup>**

APPARTEMENTS / APARTMENTS

**224, 225, 226, 227**

**1** - SALLE DE SÉJOUR / LIVING ROOM

12' - 0" x 9' - 11"

**2** - SALLE À MANGER / DINING ROOM

10' - 11" x 10' - 5"

**3** - CUISINE / KITCHEN

9' - 7" x 12' - 4"

**4** - CHAMBRE 1 / BEDROOM 1

9' - 8" x 10' - 2"

**5** - CHAMBRE 2 / BEDROOM 2

9' - 8" x 10' - 10"

**6** - SALLE DE BAIN / BATHROOM

10' - 0" x 5' - 0"

**7** - TERRASSE / TERRACE

31' - 5" x 7' - 10"

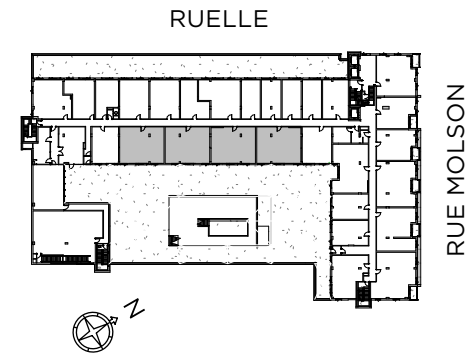
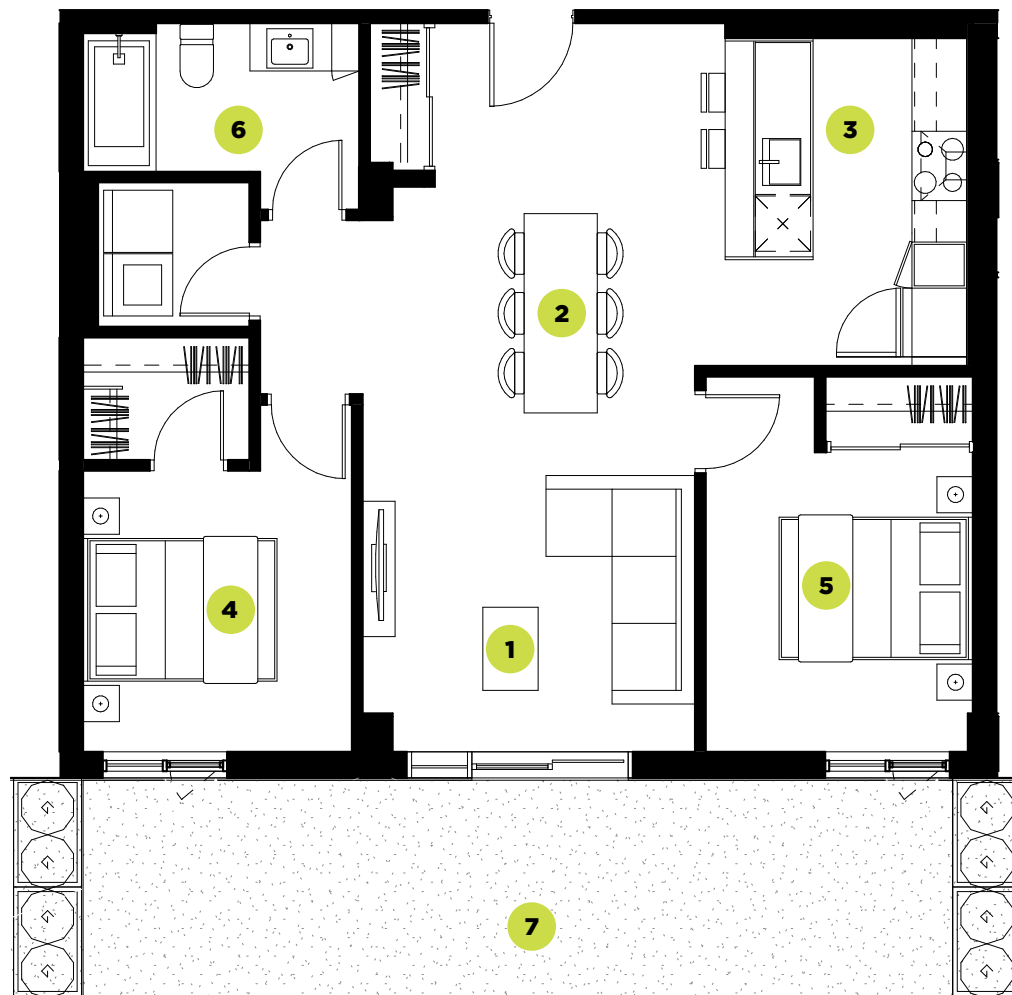

Plans préliminaires sujets à changements. La superficie brute des logements n'inclut pas celle des balcons et/ou terrasses. La superficie et la dimension des plans de vente sont approximatives et peuvent varier. Chaque appartement a une tête d'air climatisé et un condenseur sur le balcon. Le micro-onde (m-o) se trouve encastré dans le garde-manger. / Preliminary floor plans subject to change. The gross floor area of the units does not include the balconies and/or terraces. The area and dimensions of the sales plans are approximate and may vary. Each apartment has an air-conditioning unit as well as a condenser on the balcony. There is a built-in microwave in the pantry.

PRIX\* :

SIGNATURE  
LOCATAIRE :

SIGNATURE  
AGENT LOCATION :

DATE :

\*Ce prix est valide pour une période de 30 jours suivant la date de signature. This price is valid for a 30 day period following the signature.