

**4 1/2 - TYPE 11A**

SUPERFICIE PI. CA.  
AREA SQ. FT.

**786 pi²**

APPARTEMENT / APARTMENT

**201**

**1 - SALLE DE SÉJOUR / LIVING ROOM**

11' - 4" x 8' - 11"

**2 - SALLE À MANGER / DINING ROOM**

11' - 4" x 9' - 10"

**3 - CUISINE / KITCHEN**

11' - 6" x 9' - 6"

**4 - CHAMBRE I / BEDROOM I**

9' - 0" x 10' - 2"

**5 - CHAMBRE 2 / BEDROOM 2**

9' - 8" x 9' - 10"

**6 - SALLE DE BAIN / BATHROOM**

5' - 9" x 9' - 8"

**7 - TERRASSE / TERRACE**

20' - 5" x 7' - 5"

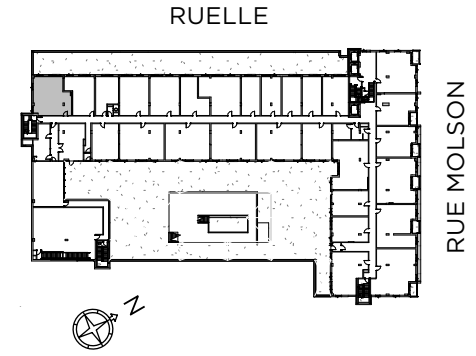
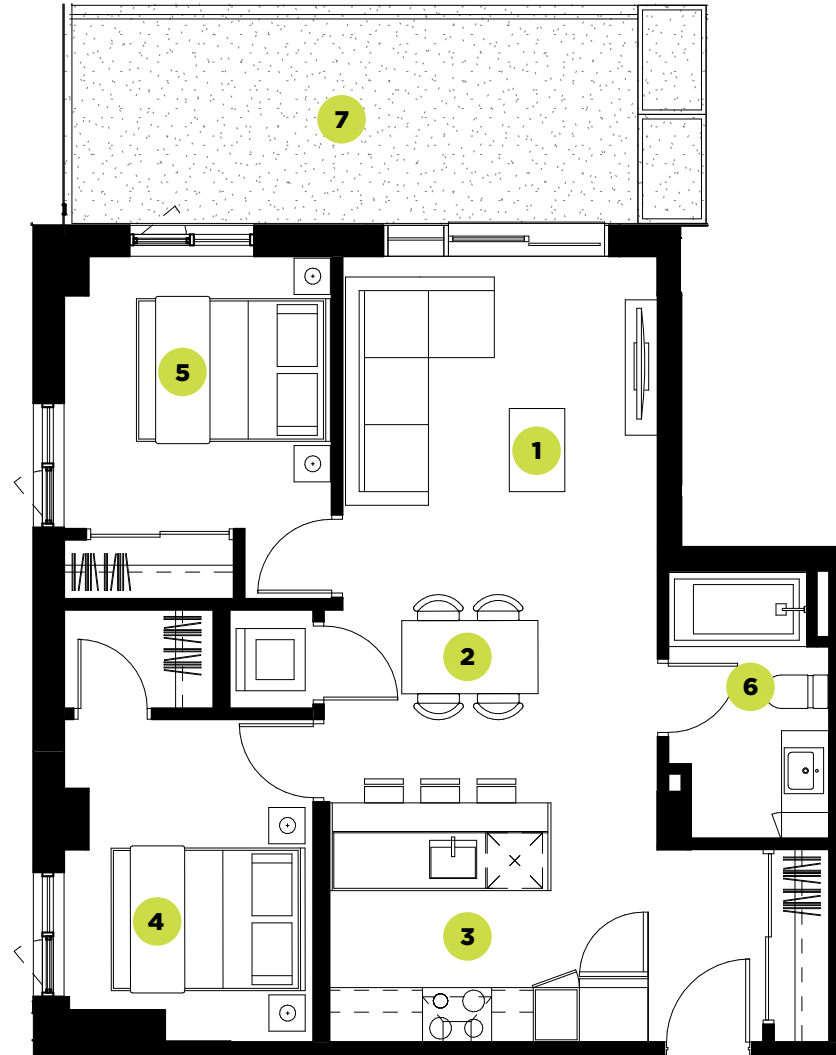

Plans préliminaires sujets à changements. La superficie brute des logements n'inclut pas celle des balcons et/ou terrasses. La superficie et la dimension des plans de vente sont approximatives et peuvent varier. Chaque appartement a une tête d'air climatisé et un condenseur sur le balcon. Le micro-onde (m-o) se trouve encastré dans le garde-manger. / Preliminary floor plans subject to change. The gross floor area of the units does not include the balconies and/or terraces. The area and dimensions of the sales plans are approximate and may vary. Each apartment has an air-conditioning unit as well as a condenser on the balcony. There is a built-in microwave in the pantry.

PRIX\* :

SIGNATURE  
LOCATAIRE :

SIGNATURE  
AGENT LOCATION :

DATE :

\*Ce prix est valide pour une période de 30 jours suivant la date de signature. This price is valid for a 30 day period following the signature.