

4 1/2 - TYPE 13

SUPERFICIE PI. CA.
AREA SQ. FT.

954 pi²

APPARTEMENTS / APARTMENTS

216, 415, 516, 616

1 - SALLE DE SÉJOUR / LIVING ROOM

10' - 4" x 12' - 4"

2 - SALLE À MANGER / DINING ROOM

7' - 9" x 11' - 6"

3 - CUISINE / KITCHEN

6' - 8" x 11' - 6"

4 - CHAMBRE I / BEDROOM I

13' - 5" x 10' - 1"

5 - CHAMBRE 2 / BEDROOM 2

10' - 5" x 9' - 5"

6 - SALLE DE BAIN / BATHROOM

8' - 9" x 8' - 11"

7 - BALCON / BALCONY

4' - 10" x 8' - 7"

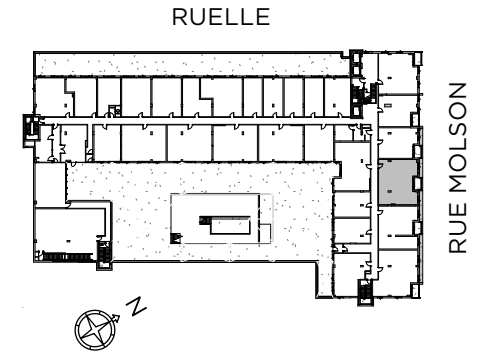
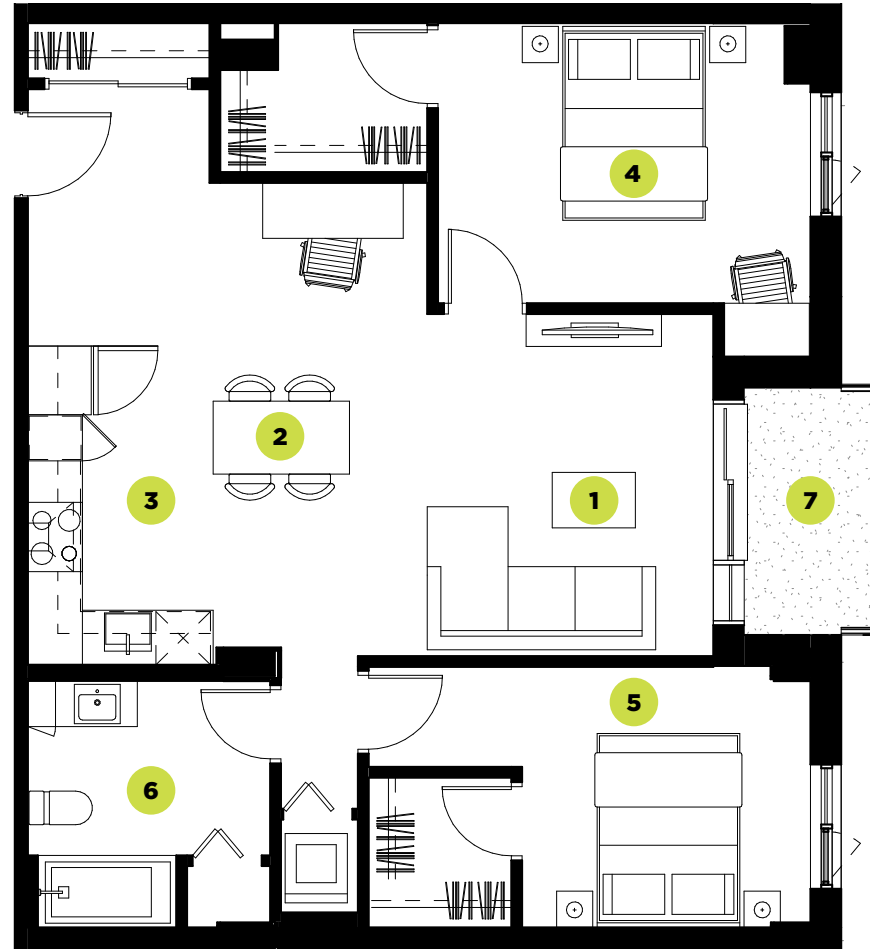

Plans préliminaires sujets à changements. La superficie brute des logements n'inclut pas celle des balcons et/ou terrasses. La superficie et la dimension des plans de vente sont approximatives et peuvent varier. Chaque appartement a une tête d'air climatisé et un condenseur sur le balcon. Le micro-onde (m-o) se trouve encastré dans le garde-manger. / Preliminary floor plans subject to change. The gross floor area of the units does not include the balconies and/or terraces. The area and dimensions of the sales plans are approximate and may vary. Each apartment has an air-conditioning unit as well as a condenser on the balcony. There is a built-in microwave in the pantry.

PRIX* :

SIGNATURE
LOCATAIRE :

SIGNATURE
AGENT LOCATION :

DATE :

*Ce prix est valide pour une période de 30 jours suivant la date de signature. This price is valid for a 30 day period following the signature.